



2026年7-9月中心季刊



沙田家庭成長軒位於沙田新田圍邨，服務至今31年。中心以「成長」為主題，透過舉辦各類支援家庭之活動及服務，促進家庭成員之身心健康發展及和諧家庭關係。同時，鼓勵家庭善用社區資源，一同建立共融社區。另一方面，中心與循道衛理聯合教會屬下堂會和區內小學及幼稚園保持緊密聯繫，為幼兒、兒童、家長及老師提供全面及多元化適切之服務。

2026年7-9月活動報名日程

**所有活動
(包括多元興趣活動)**

16/5/2026 (六) 上午10:00起
名額先到先得，額滿即止
**多元興趣發展班學員可原班報名/升班
* 升班須經導師評估

**暑假託管
請到P.16細閱**

重點服務回顧

託管相片回顧

**暑假幼兒託管
請到P.15細閱**



理念



強項為本 (Strength-based Approach)

「星飛」取其“strength-based”之諧音。我們不聚焦在問題，而是看到不同的可能性。我們相信每個人都有自己的能力、優點和強項，身邊總有資源，亦總可以發光發亮！

家庭為本 (Family-centered Approach)

我們相信家庭功能的重要性。透過預防、支援，以至補救性服務，促進家庭成員間的正面溝通和情感互動，凝聚和諧家庭氣氛，提升家庭功能。讓家人發揮正面影響，與孩子們「樂童行」，亦讓家成為溫暖的地方！

服務對象

學前兒童：2-6歲懷疑或已評估發展遲緩或有特殊學習需要*的學前兒童

主流小學學童：6-12歲正就讀主流小學，懷疑或已評估有特殊學習需要*的學童及家長和照顧者

* 特殊學習需要(SEN)，包括言語障礙(SLI)、專注力不足/過度活躍症(ADHD)、自閉症譜系(ASD)及讀寫障礙(SPLD)

計劃目標

1. 提供跨界別協作，以助及早識別及提供早期介入治療訓練
2. 為學前兒童提供升讀小學的銜接訓練和服務，以助及早適應初小校園生活
3. 為主流小學學童提供適切訓練和支援
4. 促進計劃參加者認識及探索自身特質，發掘及開拓屬於其獨特的興趣和能力，提升自信心
5. 促進正面親子互動，凝聚和諧家庭氣氛



6大服務範疇

專題學習與訓練

針對需要，為兒童提供個別或小組形式的治療、訓練及支援

興趣發展

讓兒童認識及探索自身特質，並培養興趣，發展個人潛能，有助提升自信心及促進人際關係

家長支援

鼓勵家長於忙碌生活中抽空關顧自己，在享受屬於個人的時光外，也覺察自己的狀態；同時促進家長間建立互助網絡

親子同行

讓家長與子女在輕鬆愉快的環境中相處，享受優質親子時光，促進親子關係

輔導服務

個人化及深入地支援計劃參加者的需要

社區教育

加深社區人士對特殊學習需要兒童的認識，推廣共融意識



幼兒跨專業密集式訓練

由跨專業的團隊設計，運用融合結構化教學 (TEACCH)，為有特殊學習需要的幼兒提供密集式訓練，提升幼兒各範疇（認知、大小肌肉、常規及自理等）的發展。

日期：逢星期一、三、五或逢星期二、四、六

時間：（每節2小時）3:30pm-5:30pm

節數：每月提供12節訓練（因公眾假期而有所調整）

> 當中包括每月4節由言語治療師、職業治療師或社工主領的治療小組或社交小組

對象：2-6歲/懷疑或被診斷患有自閉症或發展遲緩的幼兒/就讀幼稚園的幼兒

人手比例：1名（專業團隊導師）：1-3名（幼兒）

課程內容：唱遊、小組專題訓練/專業治療小組、個人工作時段、自理訓練、大肌肉訓練、故事時段等

備註：

1. 參加者須先進行評估，需額外收費
2. 如家長有意安排學童參與上午課節，可致電查詢

特殊幼兒工作人員個別訓練

透過生動有趣的活動及遊戲介入，進行認知、社交、自理能力、專注力、大小肌肉及基礎言語，以改善有關方面的能力。

節數：每8節/4節為一期，每星期1節，每節50分鐘

對象：2-7歲懷疑或已評估有特殊學習需要的幼兒

負責職員：特殊幼兒工作人員

備註：

- 接受個別訓練前均需接受評估，需額外收費
- 負責職員會按需要於訓練後給予家課，並與家長持續跟進，從而達致最佳的訓練效果。為加強訓練效果，建議家長或照顧者一同出席課堂

言語治療個別訓練

透過有目的的遊戲及活動，發展及改善幼兒/兒童發音、口部肌能、語言理解、語言表達、社交溝通及聲線等各方面的能力。

節數：按學童需要而定；每節60分鐘

對象：2-12歲懷疑或已評估有言語障礙或自閉症幼兒/兒童

負責職員：外聘言語治療師

備註：接受個別訓練前均需接受評估，需額外收費

· 每節訓練後治療師會訂立家居訓練目標，讓家長持續跟進，以達致治療的最佳效果。為加強言語治療的效果，建議家長或照顧者一同出席課堂



「六角童升」中的「六角」代表幼兒成長發展中的六個範疇，包括言語、認知、大小肌肉、情緒與社交、自理及專注力。本中心每季將提供多樣化服務以讓幼兒得到全方位的學習。六大範疇介紹：

- 1 言語：對語言的理解及表達能力，包括讀、寫、聽、說
- 2 認知：大腦對訊息的處理能力，包括分析、儲存、思考、計劃，及解決問題的能力
- 3 大小肌肉：大動作的肌肉及協調細節動作的能力，大肌肉活動如走路及跳躍，小肌肉如手指活動及抓握
- 4 情緒與社交：情緒管理及社交能力，幼兒需理解、管理及表達自己的情緒，才能有效與他人互動
- 5 自理：在日常生活中具備自我照顧的能力
- 6 專注力：從環境中選擇重要訊息，並作出回應的能力



專題學習與訓練

針對需要，為兒童提供個別或小組形式的治療、訓練及支援。

情緒社交系列



入組前需經簡單面談，以確保學童適合參與小組。

「友伴童盟」情緒社交小組

小組針對不同社交主題，以結構化訓練及主題活動，針對性地加強幼兒處於不同環境時的社交溝通能力。小組會以主題故事、主題活動、工作紙等形式進行。

目標:

- ✿ 建立社交技巧 (如: 禮讓、分享、稱讚別人及接受輸贏等)
- ✿ 增強理解能力 (如: 理解遊戲規則、跟隨指令)
- ✿ 增強溝通能力 (如: 表達自己的想法和感受、有禮地提出要求、拒絕、發問等)
- ✿ 提升與同輩社交溝通的主動性
- ✿ 提升自信心

日期: 03/08, 10/08, 17/08, 24/08, 31/08, 07/09, 14/09, 21/9/2026 (逢星期一)

時間: 5:15 p.m.-6:15 p.m.

節數: 每8節為一期, 每星期1節, 每節60分鐘

收費: \$1600

對象: 3歲半至5歲懷疑或已評估有特殊學習需要的幼兒 (能自行運用短句溝通)

負責職員: 周敏嫻姑娘 (註冊社工)

「笑說想」情緒社交小組

透過訓練協助兒童改善社交、溝通、解難等技巧，減少行為問題，從而提升整體的學習及社交能力，提升想法解讀能力，深入了解情緒背後的想法和因情緒而引發的行為，學習合適的處理方法。

目標:

- ✿ 提升基本溝通技巧 (如運用語言於不同用途、理解及運用非言語訊息)
- ✿ 提升友好的行為 (如認識基本社交禮儀、表達體恤或關愛、尊重別人)
- ✿ 學習處理分歧和協商 如學習有效的溝通技巧、察覺及恰言回應、不同意見或批評)
- ✿ 運用有效的溝通技巧與人協商，達成共識
- ✿ 情緒理解和調控 (如理解情緒背後的想法、調節情緒)

日期: 24/07, 31/07, 07/08, 21/08, 28/08, 04/09, 11/09, 18/09/2026 (逢星期五)

時間: 5:15 p.m.-6:15 p.m.

節數: 每8節為一期, 每星期1節, 每節60分鐘

收費: \$1600

對象: 5歲半至9歲懷疑或已評估有特殊學習需要的幼兒/兒童 (能自行運用短句溝通)

負責職員: 周敏嫻姑娘 (註冊社工)

專注力系列



入組前需經簡單面談，以確保學童適合參與小組。

「專」注我掌「控」

孩子經常有衝動行為? 自控能力較弱? 小組針對教導和幫助孩子學習合宜的行為表現，包括提升孩子的服從性及獨立能力，此亦有助建立更和諧的親子關係。同時，小組亦會加入訓練專注力的遊戲，讓幼兒學習做個又專心又能自控的好孩子!

目標:

- ✿ 提升專注力、自我行為抑制、提升觀察力、學習動機、自信心

日期: 18/07, 25/07, 01/08, 08/08, 15/08, 22/08, 29/08, 05/09/2026 (逢星期六)

時間: 2:30 p.m.- 3:30p.m.

節數: 每8節為一期, 每星期1節, 每節60分鐘

收費: \$1600

對象: 3歲半至5歲半專注力較弱/懷疑或已評估有特殊學習需要的幼兒 (能自行運用短句溝通)

負責職員: 周子殷姑娘 (註冊社工)

Focus!精叻小「專」家

以多感官學習的方法提升兒童的專注力，讓其按指令做事情，把注意力集中在指定活動上而不受外在或周遭環境影響，從而提升整體學習效能。

目標:

- ✿ 提升專注力、自我行為抑制、提升觀察力、學習動機、自信心

日期: 18/07, 25/07, 01/08, 08/08, 15/08, 22/08, 29/08, 05/09/2026 (逢星期六)

時間: 4:00 p.m.- 5:00 p.m.

節數: 每8節為一期, 每星期1節, 每節60分鐘

收費: \$1600

對象: 5歲半至7歲專注力較弱/懷疑或已評估有特殊學習需要的學童 (能自行運用短句溝通)

負責職員: 周子殷姑娘 (註冊社工)



升幼適應班



課堂以主題引發幼兒，配合體能、藝術、社交、Messy Play 等活動；讓幼兒在遊戲中學習，為升讀幼稚園做好預備。



自理

學習如廁、收拾、整理物品及個人衛生等



常規

學習排隊，輪候，專心等



社交情緒

學習社交技巧，例如輪流、等候、分享等



| 編號 | 對象 | 名額 | 日期及時間 | 費用 | 場地 |
|-----------------|--------------------------------------|----|---|-------|-----|
| SFESC-2627-0051 | 2-3歲懷疑 或 已評估有 特殊學習需 要的幼兒 | 5人 | 27/07, 28/07, 29/07, 30/07, 31/07/2026 星期一至五 (共五節) 11:00a.m.-12:00n.n. (1小時) | \$600 | 本中心 |

負責職員：楊惠萍(特殊幼兒工作人員)及呂小珊(特殊幼兒工作人員)

備註：參加者需自備水樽、後備衣服、背包，並穿著襪子上課





針對需要，為兒童提供個別或小組形式的治療、訓練及支援。

趣味中文認字班

— 認知

情緒社交

— 言語



認識生字可為幼兒打好學習基礎，提升閱讀及理解能力。課堂以主題概念知識、生動有趣的教學法，引發幼兒學習中文，提高記憶力，增加他們的識字量。

| 編號 | 對象及名額 | 日期及時間 | 費用 | 場地 |
|-----------------|-----------------------------|--|--------|-----|
| SFESC-2627-0049 | 4-6歲懷疑或已評估有特殊學習需要的幼兒 共5人 | 17/07, 24/07, 31/07, 07/08, 14/08, 21/08/2026, 逢星期五 (共6堂) 10:00a.m.-11:00 a.m. (1小時) | \$1080 | 本中心 |



負責職員：楊惠萍老師(特殊幼兒工作人員)

備註：參加者需自備食水、個人衛生用品及外套，並穿著襪子上課

小肌書寫樂Fun Fun

— 認知

— 專注力

— 小肌肉



小手肌是幼兒學習過程中的重要元素，可以透過視覺感知和多感官遊戲等方式來訓練。課堂透過不同的主題遊戲或小肌鍛鍊，促進幼兒手指的肌力、靈活性及手眼協調的發展。

| 編號 | 對象及名額 | 日期及時間 | 費用 | 場地 |
|-----------------|-----------------------------|--|-------|-----|
| SFESC-2627-0050 | 4-6歲懷疑或已評估有特殊學習需要的幼兒 共5人 | 03/09, 10/09, 17/09, 24/09/2026 逢星期四 (共4堂) 5:30p.m.-6:30p.m. (1小時) | \$720 | 本中心 |



負責職員：楊惠萍老師 (特殊幼兒工作人員)

備註：參加者需自備食水、個人衛生用品及外套，並穿著襪子上課

輕鬆星期六

— 認知

情緒與社交

— 大肌肉

透過角色扮演及遊戲等有趣活動，引導幼兒認識物件名稱、數量及運作等認知能力，亦透過活動中的肢體訓練提升幼兒的大肌肉及手眼協調能力。

| 編號 | 對象及名額 | 日期及時間 | 費用 | 場地 |
|-----------------|-----------------------------|--|-------|-----|
| SFESC-2627-0056 | 4-6歲懷疑或已評估有特殊學習需要的幼兒 共5人 | 08/08, 22/08, 29/08, 05/09/2026 逢星期六 (共4堂) 11:00a.m.-12:00n.n. (1小時) | \$720 | 本中心 |



負責職員：呂小珊老師(特殊幼兒工作人員)

備註：參加者需自備食水、個人衛生用品及外套，並穿著襪子上課



小小繪本藝術家

— 認知

— 小肌肉

— 專注力

透過講故事及團體遊戲等有趣活動，讓幼兒認識新的詞彙及理解其意思，提升其專注力及表達能力。在聆聽故事後，運用不同材料如：玩輕黏土、玉米粒時的擠、搓及壓等動作，訓練小肌肉及加強幼兒的創意！

| 編號 | 對象及名額 | 日期及時間 | 費用 | 場地 |
|-----------------|-----------------------------|---|-------|-----|
| SFESC-2627-0057 | 4-6歲懷疑或已評估有特殊學習需要的幼兒 共5人 | 17/07, 24/07, 07/08, 14/08/2026 逢星期五 (共4堂) 11:00a.m.-12:00 n.n. (1小時) | \$720 | 本中心 |

負責職員：呂小珊老師(特殊幼兒工作人員)

備註：參加者需自備食水、個人衛生用品及外套，並穿著襪子上課



香蕉吐司派Banana Pie

— 手眼協調

— 專注力

— 小肌肉

又來到小朋友最喜歡的食物製作時間！製作過程簡單，又能加強小朋友的專注力及手眼協調能力，相信小朋友一定能夠掌握！

| 編號 | 對象及名額 | 日期及時間 | 費用 | 場地 |
|-----------------|-----------------------------|---|---------|-----|
| SFESC-2627-0058 | 3-6歲懷疑或已評估有特殊學習需要的幼兒 共5人 | 18/07/2026 (星期六) 11:00a.m.-12:00n.n. (1小時) | 每位\$100 | 本中心 |

負責職員：呂小珊老師(特殊幼兒工作人員及楊惠萍老師(特殊幼兒工作人員)

備註：1.參加者可自備圍裙 2.費用已包括材料費 3.參加者可帶走製成品



蜜糖鬆餅



— 專注力

— 手眼協調

— 小肌肉

悠長的暑假開始啦！今年的暑假不如同小朋友一起製作蜜糖鬆餅。製成品可以在暑假party互相分享呢！製作過程除可鍛練孩子的小肌肉、專注力和協調能力外，亦可促進孩子互動。

| 編號 | 對象及名額 | 日期及時間 | 費用 | 場地 |
|-----------------|-----------------------------|---|---------|-----|
| SFESC-2627-0059 | 3-6歲懷疑或已評估有特殊學習需要的幼兒 共5人 | 15/08/2026 (星期六) 11:00a.m.-12:00n.n. (1小時) | 每位\$100 | 本中心 |

負責職員：呂小珊老師(特殊幼兒工作人員)及楊惠萍老師(特殊幼兒工作人員)

備註：1.參加者可自備圍裙 2.費用已包括材料費 3.參加者可帶走製成品

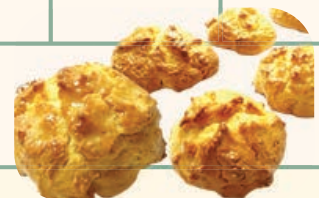



親子同行

讓家長與子女在輕鬆愉快的環境中相處，享受優質親子時光，促進親子關係。

DIY 親子冰皮月餅



— 認知



— 專注力



— 小肌肉

家長和孩子一同製作屬於自己的冰皮月餅，運用不同材料(如：紅豆蓉、綠豆蓉...) 造出自己喜歡的圖形或圖案。活動內容除了可提升孩子的小肌肉、操作和互動能力外，亦能增進親子關係呢！

| 編號 | 對象及名額 | 日期及時間 | 費用 | 場地 |
|-----------------|------------------------------|---|--------|-----|
| SFESC-2627-0060 | 3-6歲有特殊教育需要之幼兒及其家長 共10對親子 | 19/09/2026 (星期六) 3:00p.m.-4:00p.m. (1小時) | 每位\$80 | 本中心 |

負責職員：呂小珊老師及楊惠萍老師(特殊幼兒工作人員)

- 備註：1. 此活動需以一對一親子形式報名
2. 費用已包括材料費
3. 請自備圍裙



親子Pizza樂趣多



— 言語



— 自理



— 小肌肉



— 專注力



— 認知

穿著廚師服飾能激發幼兒的想像力，讓幼兒感受到成為小廚師的角色。幼兒嘗試不同的配料組合，發揮創造力，製作出自己獨特的pizza；是次活動可以加強親子關係，同時也為家庭帶來歡樂的氛圍。

| 編號 | 對象及名額 | 日期及時間 | 費用 | 場地 |
|-----------------|-------------------------------|---|---------|----------------|
| SFESC-2627-0054 | 2-12歲有特殊教育需要之幼兒及其家長 共10對親子 | 25/07/2026 (星期六) 2:30p.m.-5:00p.m. (2.5小時) | 每位\$115 | 必勝客 (沙田/大圍) |

負責職員：呂小珊老師(特殊幼兒工作人員)及楊惠萍老師(特殊幼兒工作人員)

備註：1. 此活動需以一對一親子形式報名

2. 集合及解散地點為沙田/大圍港鐵站
3. 參加者請穿著舒適輕便服、自備食水
4. 費用已包括Pizza材料費、小食及飲品
5. 每位小朋友將獲發由必勝客頒發的參與證書一張
6. 此活動正於申請階段，如有任何更改將另行公佈

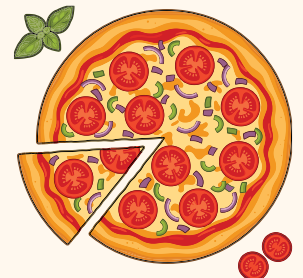



興趣發展

讓兒童認識及探索自身特質，並培養興趣，發展個人潛能，有助提升自信心及促進人際關係。

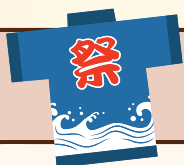

觸感體驗の季節祭典



透過不同感官活動，讓小朋友大膽嘗試，盡情探索，製作出獨一無二的作品。
除此之外，製作不同手工亦可增強小朋友手肌能力。

| 編號 | 主題 | 對象及名額 | 日期及時間 | 費用 | 場地 |
|-----------------|----|-----------------------------|--|-------|---------|
| SFESC-2627-0067 | 盛夏 | 4-6歲懷疑或已評估有特殊學童需要的幼兒 共6人 | 11/07/2026 (星期六) 2:00p.m.-3:15p.m. (1小時15分鐘) | \$280 | 本中心 |
| | 初秋 | | 19/09/2026 (星期六) 2:00p.m.-3:15p.m. (1小時15分鐘) | | |

負責職員：張曉嵐姑娘(活動幹事)

備註：1.參加者可自備圍裙 2.費用已包括材料費 3.參加者可帶走製成品



幼兒小組及活動

活動與沙田青少年綜合發展中心合辦

繪本玩藝坊

小肌肉

認知

專注力

透過繪本同藝術，一齊探索幼兒小世界。識下新朋友，學下表達，輕鬆減下壓；讓幼兒嘅世界變得繽紛又和諧！

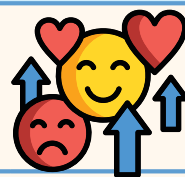

| 編號 | 主題 | 對象及名額 | 日期及時間 | 費用 | 借用場地 |
|-----------------|-------|-----------------------------|--|-------|--------------------------------|
| SFESC-2627-0052 | 認識情緒 | 3-5歲懷疑或已評估有特殊學習需要的幼兒 共5人 | 03/08/2026 (星期一) 10:00a.m.-11:00a.m. (1小時) | \$100 | 沙田青少年綜合發展中心 (沙田愉翠苑服務設施大樓二樓) |
| SFESC-2627-0053 | 認識毛毛蟲 | | 10/08/2026 (星期一) 10:00a.m.-11:00a.m. (1小時) | \$100 | |

負責職員：呂小珊老師(特殊幼兒工作人員)及楊惠萍老師(特殊幼兒工作人員)

備註：1.參加者需自備食水,個人衛生用品及外套 2.費用已包括材料費 3.參加者可帶走製成品



幼兒小組及活動

幼兒的成長發展可分為六大範疇，包括言語、認知、大小肌肉、情緒與社交、自理及專注力。本中心每季將舉行不同範疇的小組，透過提供多樣化互動教學，讓幼兒得到全方位的學習。

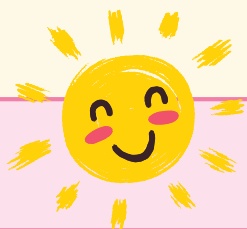

一齊整把遮



遮可以遮太陽防曬亦都可以擋雨，係夏季日常嘅必備工具，發揮小朋友創意，製作一把獨一無二又可以有自己英文名嘅遮啦！過程中又可以增強小朋友小手肌能力！

| 編號 | 對象 | 名額 | 日期及時間 | 費用 | 場地 |
|-----------------|------|----|--|-------|-----|
| SFESC-2627-0068 | 3-7歲 | 6人 | 17/07/2026 (星期五) 5:30p.m.-6:30p.m. (1小時) | \$120 | 本中心 |

負責職員：張曉嵐姑娘(活動幹事)

備註：1.參加者可自備圍裙

2.費用已包括材料費

3.參加者可帶走製成品



小廚神の繽紛水果撻



夏日熱辣辣吃水果消暑解渴 一齊嚟整水果撻帶返屋企同爸爸媽媽屋企人一齊食啦！整水果撻會運用到攪拌、切割、揉捏的技巧，過程中可以增強小朋友手肌及自理能力！

| 編號 | 對象 | 名額 | 日期及時間 | 費用 | 場地 |
|-----------------|------|----|---|-------|-----|
| SFESC-2627-0069 | 3-7歲 | 6人 | 12/09/2026 (星期六) 12:30p.m.-2:00p.m. (1小時30分鐘) | \$150 | 本中心 |

負責職員：張曉嵐姑娘(活動幹事)

備註：1.參加者可自備圍裙

2.費用已包括材料費

3.參加者可帶走製成品



幼兒小組及活動

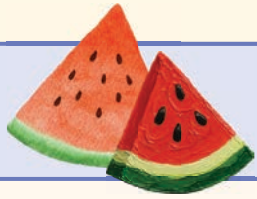

繪本樂趣多之「西瓜游泳池」



炎炎夏日，最適合與幼兒一起走進繪本《西瓜游泳池》的清涼世界，再動手製作一把可愛的西瓜扇，讓孩子在閱讀與手作中，愛上閱讀的美好。

| 編號 | 對象 | 名額 | 日期及時間 | 費用 | 場地 |
|-----------------|------|----|---|-------|-----|
| SFESC-2627-0061 | 3-6歲 | 6人 | 03/07/2026 (星期五) 5:30pm.-6:45p.m. (1小時15分鐘) | \$120 | 本中心 |

負責職員：周敏嫻姑娘(註冊社工)及張曉嵐姑娘(活動幹事)

備註：1. 費用已包括材料費

2. 參加者可帶走製成品

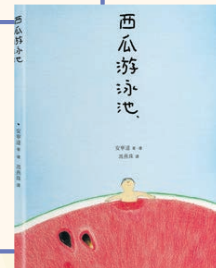

繪本樂趣多之「氣球國」

透過閱讀繪本《氣球國》及製作可愛小恐龍手工，讓幼兒感受閱讀樂趣，同時學習接納不同特質的朋友，學會欣賞差異、和睦相處，提升合作能力。

| 編號 | 對象 | 名額 | 日期及時間 | 費用 | 場地 |
|-----------------|------|----|---|-------|-----|
| SFESC-2627-0062 | 3-6歲 | 6人 | 09/09/2026 (星期三) 5:30p.m. -6:45p.m. (1小時15分鐘) | \$120 | 本中心 |

負責職員：周敏嫻姑娘(註冊社工)及張曉嵐姑娘(活動幹事)

備註：1. 費用已包括材料費

2. 參加者可帶走製成品





「童」你升小一

2



透過輕鬆有趣的方式，例如遊戲、情境演練及手工DIY，讓
孩子了解升小一將要面對的轉變及應對方法。



自理

學習整理書包、抄寫家課欄、整理儀
容及個人衛生等



常規

學習上課坐定定，專心聽老師講話



社交情緒

學習社交技巧，例如展開對話、尋求
協助、接受或拒絕邀請



| 編號 | 對象 | 名額 | 日期及時間 | 費用 | 場地 |
|---------------------|---|----|---|-------|-----|
| SFESC- 2627-0021 | 4歲半-6歲 (K2-升小一) *有報讀「童你 升小一」第一期 可優先報名 | 6人 | 16/07, 30/07, 13/08, 27/08/2026 逢隔週星期四 (共四節) 5:15p.m.-6:15p.m. (1小時) | \$400 | 本中心 |

負責職員：周子殷姑娘(註冊社工)及張曉嵐姑娘(活動幹事)

備註：參加者需自備水樽、筆袋、背包，並穿著襪子上課





自理「童」你創



自理能力是兒童成長的重要基石。透過教學與趣味實踐，協助孩子擺脫對大人的依賴，建立良好的自我管理習慣。將透過互動環節，讓孩子在輕鬆的氛圍下掌握書包整理及維持個人衛生等生活技能。

| 編號 | 對象 | 名額 | 日期及時間  | 費用 | 場地 |
|-----------------|-------------------|----|---|-------|-----|
| SFESC-2627-0078 | 6-7歲 (升小一至升小二) | 8人 | 31/07/2026 - 21/08/2026 逢星期五 (共4節) 10:30a.m. - 11:30a.m. (1小時) | \$400 | 本中心 |

負責職員：李穎儀姑娘(註冊社工)

備註：1.參加者需穿者輕便服裝

2.參加者需自備水樽、筆袋、背包，個人衛生物品並穿著襪子

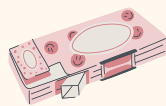

LEGO「童」理做朋友



透過情緒社交小組中的互動活動，一起學習同理心，理解自己及他人的情緒，提升組員溝通及社交技巧。

| 編號 | 對象 | 名額 | 日期及時間 | 費用 | 場地 |
|-----------------|--------------------|----|---|-------|-----|
| SFESC-2627-0073 | 8-11歲 (升小三至升小六) | 8人 | 22/07/2026 - 12/08/2026 逢星期三 (共4節) 10:30a.m. - 11:30a.m. (1小時) | \$400 | 本中心 |

負責職員：危倩誼姑娘(註冊社工)

備註：1.參加者需穿者輕便服裝

2.參加者需自備食水及個人衛生物品

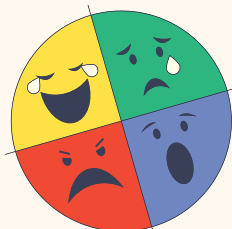



美荷樓小小探索家



一起做個小小探索家！跟著導賞團遊覽美荷樓生活館，置身舊日社區，認識和了解居民生活情景和故事、昔日街坊情和美荷樓的蛻變。
參觀後，更可以一起去鄰近品嚐香港地道美食。



| 編號 | 對象 | 名額 | 日期及時間 | 費用 | 場地 |
|-----------------|-------|-----|--|-------|--------------------|
| SFESC-2627-0070 | 6-12歲 | 15人 | 18/07/2026 (星期六) 2:00p.m. - 6:00p.m. (4小時) | \$200 | 深水埗 石硤尾邨 美荷樓 |

負責職員：董佩兒姑娘(活動幹事)及吳穎芝姑娘(註冊社工)

備註：1. 費用已包括交通費及小食費用

2. 在本中心集合及解散
3. 如有需要，請自備八達通
4. 參加者需自備水樽，個人衛生用品
5. 此活動正於申請階段，如有任何更改將另行公佈

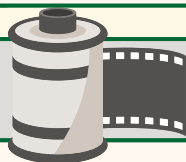

大館文化發現之旅



快來一起參觀大館！由導賞員帶領的大館導賞團，探索大館豐富的文化遺產。還能看到不同的展覽，走進充滿文化和故事的空間。在港島區，參加者更可體驗乘電車的樂趣。

| 編號 | 對象 | 名額 | 日期及時間 | 費用 | 場地 |
|-----------------|-------|-----|--|-------|----------|
| SFESC-2627-0071 | 6-12歲 | 15人 | 15/08/2026 (星期六) 1:00p.m. - 6:00p.m. (5小時) | \$200 | 中環 大館 |

負責職員：董佩兒姑娘(活動幹事)及吳穎芝姑娘(註冊社工)

備註：

1. 費用已包括交通費
2. 在本中心集合
3. 如有需要，請自備八達通
4. 參加者需自備水樽，個人衛生用品
5. 此活動正於申請階段，如有任何更改將另行公佈





成長軒7-9月生日活動 - 成長軒樂園

誠邀各位出席參與**成長軒樂園!!!**

一齊打造成長軒樂園 一齊開心開Party 認識新朋友

| 編號 | 對象 | 名額 | 日期 / 時間 | 費用 | 場地 |
|---------------------|------------------------|-----|--|------|-----|
| SFESC- 2627-0072 | 3至12歲 7至9月生日的幼兒及兒童 | 15人 | 19/09/2026 (星期六) 3:00p.m. - 4:15p.m. (1小時15分鐘) | \$50 | 本中心 |
| | 3至12歲 非7-9月生日的幼兒及兒童 | | | \$60 | |

負責職員：危倩誼姑娘(註冊社工)及董佩兒姑娘(活動幹事)

備註：1.參加者需穿者輕便服裝

2.參加者需自備食水及個人衛生物品

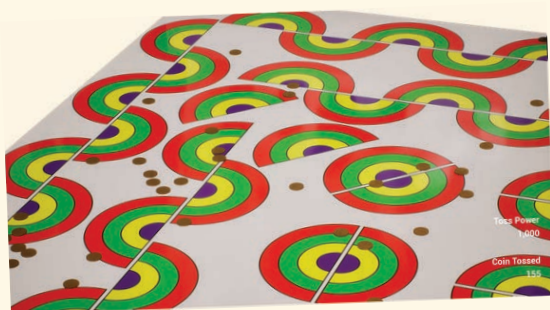

「童·伴·託」 2026 暑期幼兒託管



父母需要工作？返工時間不穩定？臨時有事無人照顧小朋友？
 如果你有以上情況，不用擔心！成長軒幫到你！
 因為暑期幼兒託管又回來了！託管對象為正就讀K1至剛升小一的幼童，
 當中服務包括：#主題活動 #社交遊戲 #外出活動等，
 內容十分豐富，有興趣的家長快來報名參加啦！

服務目的：

1. 支援因工作或其他家庭因素而在照顧子女方面的服務需求
2. 透過不同群體活動，培養幼兒社交技巧及多方面興趣，建立自信心

對象：

就讀K1至剛升小一幼童
 名額：8名

日期：

20/07-28/08/2026
 (星期一至五)
 家長可自行選擇日期

負責同事：

張曉嵐姑娘 (活動幹事)
 周子殷姑娘 / 周敏嫻姑娘
 (註冊社工)

備註：

1. 不會代為餵藥
2. 需自備食水及個人衛生物品，穿襪子上課

| 編號 | 類別 | 時間 | 收費 |
|---------|--------|-----------------------------------|---------|
| 2607201 | 全日託管 | 9:00a.m.-5:00p.m. (8小時,包午膳) | \$400/日 |
| 2607202 | 上午託管 | 9:00a.m.-12:30p.m. (3.5小時) | \$230/日 |
| 2607203 | 下午託管 | 2:00p.m.-5:00p.m. (3小時) | \$200/日 |
| 2607204 | 午膳延長託管 | 12:30p.m.-2:00p.m. (1.5小時,包午膳) | \$80/日 |
| 2607205 | 臨時託管 | 每小時收費 | \$80/小時 |



可以掃QRcode
 網上留位





2026 暑期託管

悠長的暑假，加上炎炎夏日，唔知做咩好？我哋中心嘅暑期託管活動非常豐富！小朋友可以認識新朋友，學習溝通及社交技巧，又可以參與多元化活動，齊齊渡過一個開心又充實的暑假！

日期：27/07/2026至21/08/2026 (逢星期一至五)

時間：9:00am. - 5:30pm.

對象：升小二至升小六的學生

名額：15人

內容：功課輔導、成長/興趣活動、暑假大派對、運動挑戰、外出活動等。

參加辦法：家長可致電、親臨本中心或掃描QR CODE填寫表格申請留位，職員會於有名額空缺時按留位次序約見兒童及家長，評估學童及家庭的需要。如報名人數超出收生名額，則當作後備輪候。負責職員會視乎家庭及兒童之需要作甄選，本中心將保留提供服務之最終決定權。

負責職員：社工危倩誼姑娘、社工李穎儀姑娘或負責職員董佩兒姑娘



7月份

全期報名

編號：2607031

日期：27/07 - 31/07

費用：\$ 1720 (共5日)

7月份

自選日數

編號：2607032

日期：27/07 - 31/07

費用：\$ 350/日

8月份

全期報名

編號：2608031

日期：03/08 - 21/08

費用：\$ 5160/ 15日

8月份

自選日數

編號：2608032

日期：03/08 - 21/08

費用：\$ 350/日

備註：

1. 費用已包括膳食安排及各項活動所需的費用，部分日子需要自備交通費
2. 註冊社工會按需要為學生提供適切支援
3. 活動內容及時間表或會因應外間合作團體、場地或天氣情況而有所調節

留位報名



偶到活動

孔明燈吊飾DIY

適逢中秋佳節，親子透過小手工表達愛意，祝福對方
認識親子之間Gary Chapman中的五種愛之語，
了解彼此之間表達愛的語言。



| 編號 | 對象及名額 | 日期及時間 | 費用 | 場地 |
|-----------------|-----------------------|--|----|-----|
| SFESC-2627-0077 | 3至12歲兒童及其家長 (不限名額) | 12/09/2026 (星期六) 1:00pm. - 2:30pm. (1小時30分鐘) | 全免 | 本中心 |

負責職員：李穎儀姑娘(註冊社工)及董佩兒姑娘(活動幹事)

備註：1. 完成作品後可離開活動

2. 每人可得到一個孔明燈吊飾

3. 報名者可優先參與製作，活動亦開放即場報名

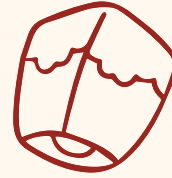

報名表

家長活動

FAMILY

「家」油家長小組及活動



「家」油家長小組 (7-9月篇)



提升家長情緒覺察與管理能力，學習正向教養技巧，緩解照顧壓力，促進親子關係。

| 編號 | 內容 | 對象及名額 | 日期及時間 | 費用 | 場地 |
|-----------------|-----------------|------------------|--|-------|-----|
| SFESC-2627-0063 | 學習正向教養技巧，緩解照顧壓力 | 3-12歲兒童家長 共6位 | 09/09, 16/09, 23/09, 30/09/2026 逢星期三 (共4節) 10:00a.m.-11:30a.m. (1小時30分鐘) | \$120 | 本中心 |

負責職員：周敏嫻姑娘(註冊社工)及董佩兒姑娘(活動幹事)





「接納與承諾」 照顧者支援計劃- 個案服務

接納與承諾是有實證基礎的心理治療，目的讓照顧者沉澱及反思日常的生活挑戰。透過Focus ACT的介入，家長能增加個人的心理彈性，以致能夠從壓力或逆境中恢復能力，並擁有更強大的力量去迎接生活。

| 編號 | 對象及名額 | 日期及時間 | 費用 | 場地 |
|-----------------|--------|-----------------------------------|--------------------|-------------------------|
| SFESC-2627-0029 | 照顧者及家長 | 共5節 一節免費個案諮詢及四節收費個案介入服務，每節50分鐘 | 完成首節免費個案諮詢後，提供收費詳情 | 本中心 或 沙田青少年綜合發展中心 |

負責職員：陳承晞 Hei (註冊社工) (WhatsApp 65008391)

- 備註：1. 請先聯絡職員Hei進行預約，查詢時請說明有關「接納與承諾」個案諮詢服務；
2. 由於查詢人數眾多，請耐心等待，職員將於收到查詢後一星期內回覆
3. 活動與沙田青少年綜合發展中心合辦



親子活動



親子Coffee Shop

今期親子 Coffee Shop 將會製作**迷你芋泥巴斯克芝士蛋糕**及**貓咪造型鳳梨酥**。迷你芋泥巴斯克以柔和紫調和香濃芝士呈現溫暖心意；貓咪鳳梨酥以可愛造型搭配香甜餡料，帶來滿滿祝福與喜悅。孩子可在烘焙中體驗動手創作的樂趣，完成專屬的小甜點並與家人分享，從中學習表達愛與感恩，享受親子同樂的溫馨時光。

| 編號 | 內容 | 對象及名額 | 日期及時間 | 費用 | 場地 |
|-----------------|---|--------------------|--|---------|-----|
| SFESC-2627-0075 |  迷你芋泥巴斯克蛋糕 | 3-12歲兒童及其家長 共8對 | 04/07/2026 (星期六) 2:30p.m. -4:30p.m. (2小時) | 每位\$130 | 本中心 |
| SFESC-2627-0076 |  貓咪造型鳳梨酥 | | 05/09/2026 (星期六) 2:30p.m. -4:30p.m. (2小時) | | |

負責職員：李穎儀姑娘(註冊社工)及董佩兒姑娘(活動幹事)

備註：

1. 此活動需以一對一親子形式參加
2. 費用已包括材料費及裝飾, 盒子 (迷你芋泥巴斯克芝士蛋糕, 貓咪造型鳳梨酥)
3. 參加者需自備圍裙及食物盒
4. 參加者可帶走迷你芋泥巴斯克芝士蛋糕6件、 貓咪造型鳳梨酥8個



合作機構簡介：匯材軒成立於2004年，著重提供優質的教學課程，並極之重視教學質素的提升和悉心培育學生的五育發展；提供多元化的外展興趣課程，令報讀的學生擴充學習領域，啟發內在潛能。



幼兒英語唱遊樂



透過趣味的英文歌曲，啟發同學們學習英語的興趣。歌曲中以英語演繹不同的故事內容，豐富同學的英語字庫，提升對英文歌曲欣賞能力。

| 編號 | 對象及名額 | 日期及時間 | 費用 | 場地 |
|---------|---------------|---|-------|-----|
| 2607165 | 3-5歲幼兒 共9位 | 22/07, 29/07, 05/08, 12/08, 19/08, 26/08/2026 逢星期三 (共六堂) 10:00a.m.-11:00a.m. (1小時) | \$720 | 本中心 |

備註: 1. 課程由「匯材軒」有經驗導師任教
2. 費用已包括教材



幼兒Phonics英語拼音班



Phonics 是一套既直接又易學的英語拼音方法，有助於學童記、串生詞，其分別主要在於母音，由於Phonics發音較為容易記憶，故建議初學音標的人士學習。

| 編號 | 對象及名額 | 日期及時間 | 費用 | 場地 |
|---------|---------------|---|-------|-----|
| 2607164 | 3-5歲幼兒 共9位 | 22/07, 29/07, 05/08, 12/08, 19/08, 26/08/2026 逢星期三 (共六堂) 11:00a.m.-12:00n.n. (1小時) | \$720 | 本中心 |

備註: 1. 課程由「匯材軒」有經驗導師任教
2. 費用已包括教材



兒童科學探險家 (主題: 機械動物)

製作多款機械動物, 以深入淺出的方式, 讓學員可以簡單地明白到不同的科學原理, 從遊戲中學習, 揭開自然科學的秘密。(全期製作4至5款機械動物)

| 編號 | 對象及名額 | 日期及時間 | 費用 | 場地 |
|---------|---------------|---|-------|-----|
| 2607166 | 6-8歲兒童 共9位 | 20/07, 27/07, 03/08, 10/08, 17/08, 24/08/2026 逢星期一 (共六堂) 10:00a.m.-11:00a.m. (1小時) | \$750 | 本中心 |

備註: 1 課程由「匯材軒」有經驗導師任教
2.費用已包括材料費

(圖片只供參考)

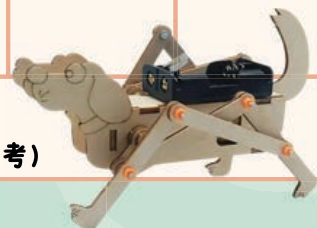

兒童氣球紮作之配飾篇



教授氣球紮作原理及技巧, 以氣球製作各式各樣造型。主題包括: 飾物, 動物, 工具及植物。

| 編號 | 對象及名額 | 日期及時間 | 費用 | 場地 |
|---------|---------------|---|-------|-----|
| 2607167 | 6-8歲兒童 共9位 | 20/07, 27/07, 03/08, 10/08, 17/08, 24/08/2026 逢星期一 (共六堂) 11:00a.m.-12:00n.n. (1小時) | \$750 | 本中心 |

備註: 1 課程由「匯材軒」有經驗導師任教
2.費用已包括材料費

(圖片只供參考)



兒童巧手魔術玩意



導師更會教授學員製作各式手工藝作道具之用, 使學員能混淆觀眾的視覺。通過表演訓練, 令學員增強自信心、改善溝通技巧及提昇個人的表演技巧。

| 編號 | 對象及名額 | 日期及時間 | 費用 | 場地 |
|---------|---------------|--|-------|-----|
| 2607168 | 6-8歲兒童 共9位 | 20/07, 27/07, 03/08, 10/08, 17/08, 24/08/2026 逢星期一 (共六堂) 12:00n.n.-1:00p.m. (1小時) | \$750 | 本中心 |

備註: 1 課程由「匯材軒」有經驗導師任教
2.費用已包括材料費

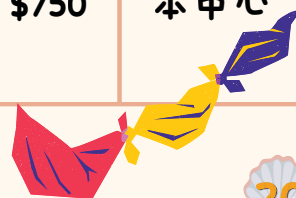



兒童軟陶泥手作班 の 森林奇幻之旅

以軟陶泥製作出各式各樣趣緻的森林動植物,成品色彩鮮艷,極具特色,讓學員有意想不到的驚喜!

| 編號 | 對象及名額 | 日期及時間 | 費用 | 場地 |
|---------|----------------|---|-------|-----|
| 2607161 | 9-12歲兒童 共9位 | 21/07, 28/07, 04/08, 11/08, 18/08, 25/08/2026 逢星期二 (共六堂) 10:00a.m.-11:00a.m. (1小時) | \$750 | 本中心 |

備註: 1 課程由「匯材軒」有經驗導師任教

2. 參加者可自備圍裙 3. 費用已包括材料費

兒童麵粉公仔手作的精緻蛋糕店

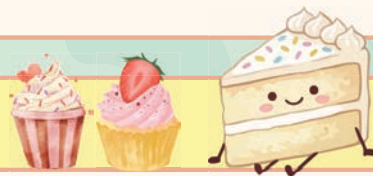

導師教授基本知識和技巧, 學生可釋放創意, 打造專屬主題麵粉公仔。

| 編號 | 對象及名額 | 日期及時間 | 費用 | 場地 |
|---------|----------------|---|-------|-----|
| 2607162 | 9-12歲兒童 共9位 | 21/07, 28/07, 04/08, 11/08, 18/08, 25/08/2026 逢星期二 (共六堂) 11:00a.m.-12:00n.n. (1小時) | \$750 | 本中心 |

備註: 1 課程由「匯材軒」有經驗導師任教

2. 費用已包括材料費 3. 學生請自備保鮮盒一個以便攜帶及保存作品

兒童微縮場景手作的 小小建築師 (主題: 食店)

製作逼真的微縮場景, 由學員親手裝置每件物件, 完成後精緻像真, 極具滿足感。(全期製作一款作品)



(圖片只供參考)

| 編號 | 對象及名額 | 日期及時間 | 費用 | 場地 |
|---------|----------------|---|-------|-----|
| 2607163 | 9-12歲兒童 共9位 | 21/07, 28/07, 04/08, 11/08, 18/08, 25/08/2026 逢星期二 (共六堂) 12:00n.m.-1:00p.m.(1小時) | \$750 | 本中心 |

備註: 1 課程由「匯材軒」有經驗導師任教

2. 費用已包括材料費



暑期興趣活動-藝術系列

合作機構簡介: ArtHunt 慢遊陶記工作室 專注於製作獨特的陶瓷藝術品。每一件作品都是由導師精心製作及教導而成, 蘊含著豐富的想像力與情感。陶瓷不僅是一種藝術, 更是一種記錄回憶的媒介, 你和朋友製作作品時候發生過的一點一滴, 用力捏過的地方都會在作品上留有痕跡, 讓每一個回憶得以永久保存。創辦人教授陶藝八年, 具備豐富教授陶藝經驗。



兒童手捏陶瓷班



透過徒手捏塑陶泥, 讓孩子在過程中發揮創造力, 並提升專注及手眼協調能力。今期課程中會製作三件以香港特色為主題的作品, 包括: 點心磁石、小巴牌及電車。

| 編號 | 對象及名額 | 日期及時間 | 費用 | 場地 |
|---------|---------------|---|--------|-----|
| 2607160 | 5-8歲兒童 共9位 | 23/07, 30/07, 06/08, 13/08, 20/08, 27/08/2026 逢星期四 (共六堂) 11:00a.m.-12:30p.m. (1.5小時) | \$1200 | 本中心 |

- 備註: 1. 課程由「ArtHunt 慢遊陶記工作室」有經驗導師任教
2. 參加者可自備圍裙 3. 費用已包括材料費
4. 導師會將學生的作品燒製及加工後, 再將最終完成品交回學生。



暑期興趣活動-音樂系列

導師簡介: 蘇瑋竣先生

持有Rockschool結他及低音結他八級證書及英國皇家音樂學院樂理八級證書。導師同時亦是香港作曲家及作詞家協會會員, 有超過13年教授結他、低音結他及Ukulele課程經驗。



兒童UKULELE夏威夷小結他班

夏威夷小結他體積比一般結他小, 只有四條弦, 讓兒童可以容易掌握, 增加兒童學習音樂的成功感。透過循序漸進的課程, 讓兒童學習音階與和弦, 並逐步掌握彈奏小結他的基本技巧, 提升兒童對音樂的興趣。

| 編號 | 對象及名額 | 日期及時間 | 費用 | 場地 |
|---------|----------------|---|-------|-----|
| 2607169 | 7-12歲兒童 共8位 | 22/07, 29/07, 05/08, 12/08, 19/08, 26/08/2026 逢星期三 (共六堂) 2:00p.m.-3:00p.m. (1小時) | \$660 | 本中心 |

導師: 蘇瑋竣先生

備註: 學生需自備夏威夷小結他



導師介紹：何麗雯老師

於英國皇家舞蹈學院芭蕾舞考試中考獲Advanced 1及Grade 8，並通過澳洲聯邦舞蹈教師會古典芭蕾、劇場舞蹈藝術及現代爵士舞考試。導師亦同時為Progressing Ballet Technique芭蕾舞技巧認證導師。並於多間幼稚園及社區中心教授芭蕾舞、中國舞、幼兒綜合舞多種舞蹈，有超過19年教學經驗。



芭蕾舞班

課程以英國皇家芭蕾舞課程為主編制。除了教授芭蕾舞舞步外，導師還加入了有趣的角色扮演，由淺入深讓幼兒在輕鬆愉快的氣氛中學習芭蕾舞，培養音樂感和對芭蕾舞的興趣。透過優美的舞姿，改善幼兒體能，促進和強化肌肉的發展，並培養出優雅氣質，同時訓練專注力及耐性。

| 編號 | 班別 | 對象及名額 | 日期及時間 | 費用 | 場地 |
|---------|---------|---------------------------|---|--------|-----|
| 2607128 | Level 1 | 3-6歲兒童 共8位 | 10/07, 17/07, 24/07, 31/07, 07/08, 14/08, 21/08, 28/08, 04/09, 11/09/2026 逢星期五 (共十堂) 5:00p.m.-5:45p.m. (45分鐘) | \$1000 | 本中心 |
| 2607129 | Level 2 | 共12位 由Level 1 晉升之學員 | 10/07, 17/07, 24/07, 31/07, 07/08, 14/08, 21/08, 28/08, 04/09, 11/09/2026 逢星期五 (共十堂) 5:45p.m.-6:45p.m. (1小時) | \$1100 | |

導師：何麗雯老師

備註：1.學員需穿著粉紅色芭蕾舞服飾及皮製舞鞋上課（可自備或向導師購買）

2.導師會觀察學員上堂表現和按能力而決定是否升班

3.學員可按需要報考公開試獲取證書（詳情可向導師了解）



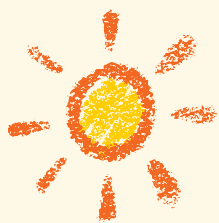

導師介紹：林詠詩老師 (Miss Joey)

從事藝術教育、心靈藝術導師，富有18年以上教學經驗，曾榮獲最佳指導老師獎、當代中國畫山水畫獲百強獎、海內外中國書畫精品大賽銀獎、上海國際書畫攝影大獎銀獎，個人作品會不定期展出。修畢香港中文大學專業進修學院-水墨畫文憑、素描與繪畫文憑課程，近年發現透過藝術可療癒心靈，進修不同心靈藝術課程：畫畫評估執行師證書課程、藝術治療應用執行師證書課程、藝術治療SEN應用執行師證書課程、日本酒精墨藝術認證導師課程、日本和諧粉彩正指導師課程 (JPHAA)。曾為多間的稚園、學校、長者中心、社區中心及特殊兒童服務中心提供藝術教育、心靈藝術教學服務。曾開辦課程包括中國畫、綜藝畫、黏土等相關視藝課程，心靈藝術課程有日本酒精墨和日本和諧粉彩。香港書畫藝術導師協會「優秀藝術導師展示和頒獎儀式」頒發為2025年優秀藝術導師。

綜合藝術畫班

每季課程以不同「創作主題」，啟發幼兒發揮創意，訓練視覺空間感、手眼協調、聯想力及觀察力等。

> 導師將教授多元素材混合創作，作品有平面、半立體、活動式

> 教授內容包括：剪貼、手指印畫、海綿印刷、拼貼、運用多類型顏料以及配件進行繪畫活動

| 編號 | 班別 | 對象及名額 | 日期及時間 | 費用 | 場地 |
|---------|---------|--|--|--------|-----|
| 2607122 | Level 1 | 4-7歲兒童 共9位 | 11/07, 18/07, 25/07, 01/08, 08/08, 15/08, 22/08, 29/08, 05/09, 12/09/2026 逢星期六 (共十堂) 11:00a.m.-12:00n.n. (1小時) | \$1000 | 本中心 |
| 2607124 | Level 2 | 共9位 (由導師於Level 1 晉升之學員或已 達7-12歲之學生) | 11/07, 18/07, 25/07, 01/08, 08/08, 15/08, 22/08, 29/08, 05/09, 12/09/2026 逢星期六 (共十堂) 1:30p.m.-2:30p.m. (1小時) | \$1200 | |

導師：林詠詩老師

備註：學員需自備以下物品：圍裙手袖、鉛筆、擦膠、Sketch Book No.3004A畫簿 (size約38cmX29cm)、25或50色油粉彩、黑色油性水筆及12、14、16號廣告彩畫筆

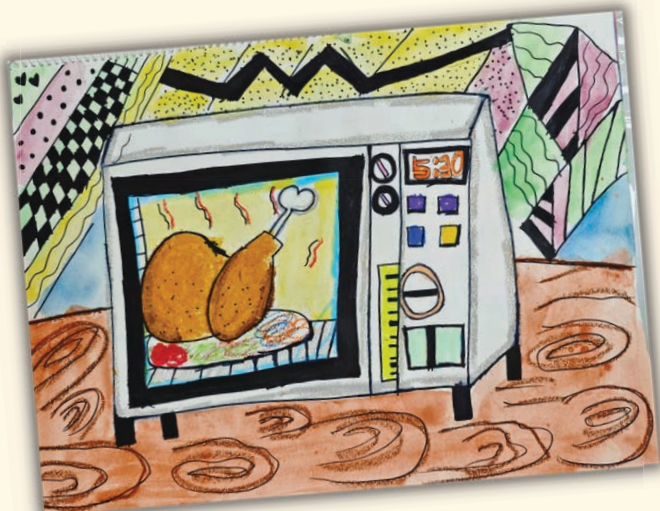

墨趣童遊中國畫

課程以童趣主題為核心，從認識筆墨、練習線條，到繪畫金魚、企鵝、海獅、甲蟲、花草小景等等。兼學黑白水墨與設色作品，輕鬆入門又富成就感。

| 編號 | 對象及名額 | 節數及時間 | 費用 | 場地 |
|---------|------------------|---|--------|-----|
| 2607123 | 5歲半-10歲兒童 共9位 | 11/07, 18/07, 25/07, 01/08, 08/08, 15/08, 22/08, 29/08, 05/09, 12/09/2026 逢星期六 (共十堂) 9:45a.m.-10:45a.m. (1小時) | \$1200 | 本中心 |

導師: 林詠詩老師

備註: 1. 學員需自備圍裙、手袖及濕紙巾

2. 費用以包含材料費

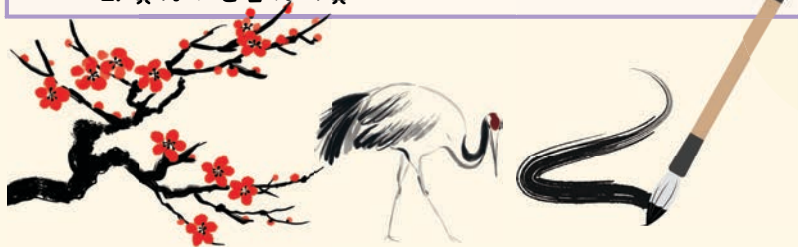

多FUN黏土樂園

由導師教授運用輕黏土混合小配件製作不同3D立體黏土手作，透過學習掌握基本握控、搓、捏、雕等立體雕塑的基本技巧，訓練兒童的手指靈活性、小手肌及手眼協調能力之餘，啟發兒童發揮想像力、創造力，並透過藝術媒介表達自己的情感和想法。

| 編號 | 對象及名額 | 節數及時間 | 費用 | 場地 |
|---------|-----------------|---|--------|-----|
| 2607102 | 3歲半-7歲兒童 共9位 | 11/07, 18/07, 25/07, 01/08, 08/08, 15/08, 22/08, 29/08, 05/09, 12/09/2026 逢星期六 (共十堂) 12:15p.m.-1:15p.m. (1小時) | \$1200 | 本中心 |

導師: 林詠詩老師

備註: 1. 學員需自備圍裙及手袖，及帶備長方形盒以方便帶走作品

2. 費用以包含材料費



課餘託管服務/課後加油站

課餘託管服務

(A班: OR001/ B班: OR002)



服務目的:

為支援因工作或其他家庭因素而在照顧子女方面的服務需要, 本中心為需要的家庭提供支援性質的服務, 避免學童課後在外流連及減少獨留學童在家發生意外的機會。

服務內容包括:

功課輔導及溫習、茶點; 定期舉行小組活動及家長會

對象: 小一至小六學生

名額: 20人(每班10人)

月費: 按月收費, 詳情向職員查詢

日期: 逢星期一至五(公眾假期除外)

時間: 下午時段, 3.5小時

*此服務設學費減免申請予有需要之家庭, 詳情可向本服務之負責職員查詢。



報名方法及收生程序:

親臨本中心填寫申請表作留位, 負責職員於有名額空缺時約見學童及家長, 評估學童及家庭的需要。負責職員會視乎家庭及學童之需要作甄選, 本中心將保留提供服務之最終決定權。

★ ★ ★ 有關退款事宜 ★ ★ ★

- 參加者或家長請自行記下參與課程/活動的日期及時間, 本中心職員不會另行通知
- 如因個人理由而退出或缺席服務, 名額不得轉讓或作退款
- 如因惡劣天氣而取消的課程/活動, 本中心會按以下原則安排補堂或退款
 - * 經協調後, 如導師/職員時間、房間等, 若情況許可, 本中心將安排補堂。參加者如未能出席補堂本中心將不另作退款安排
 - * 經協調後, 若本中心未能安排補堂, 課程/活動取消。一般情況下, 中心將按比例退回該節費用, 或處理個別服務時, 本中心將先扣除已支付的開支後(如已向外間場地支付但不獲退回之訂金、已購買新鮮食材之費用等), 再作出退款
 - * 課餘託管服務、課後加油站服務、幼兒託管及於報名時已註明的課程/活動, 不設補堂或退款
- 如因中心衍生之原因(如:突發維修、導師缺席)而需臨時暫停的課程/活動, 本中心會安排補堂或取消該節服務。若以補堂形式處理但參加者未能出席, 本中心會作退款, 若服務取消, 本中心亦會作退款安排
- 除突發情況外, 若課程/活動因惡劣天氣以外之情況(如收生不足)需取消, 負責職員會於課程/活動舉辦前最少一星期致電通知參加者及告知退款安排。所有退款需於獲通知後三個月內到中心領取。領取時需把正本收據交還予本中心
- 如對以上安排有任何爭議, 本中心將會保留最終決定權

★ ★ ★ 惡劣天氣安排 ★ ★ ★

| | 中心開放安排 | 中心室內活動 | 外出活動 |
|---------------------------------------|--------|--------|------|
| 懸掛雷暴警告/ 黃色暴雨/一號 風球 | ☑ | ☑ | ☑ |
| 懸掛紅色暴雨/三 號風球 | ☑ | ☑ | ☒ |
| 懸掛黑色暴雨/ 八號或以上風球/ 「極端情況」生效 期間 | ☒ | ☒ | ☒ |

服務目的:

協助學童解決功課及學習上的疑難, 並建立正面的學習態度。

服務內容包括:功課輔導及溫習、茶點; 定期舉行小組活動及家長會

對象: 小一至小六學生

名額: 20人(每班10人)

月費: 按月收費, 詳情向職員查詢

日期: 逢星期一至五(公眾假期除外)

時間: 下午時段, 2.5小時

*此服務設學費減免申請予有需要之家庭, 詳情可向本服務之負責職員查詢。

- 本中心將以參加者安全為首要考慮, 視乎實際天氣情況等因素決定課程/活動是否如常舉行。同時, 建議家長及參加者亦應按實際情況自行決定出席課程/活動與否
- 中心將於八號風球或黑色暴雨警告訊號除下, 或「極端情況」取消2小時後恢復辦公。惟若訊號除下或「極端情況」取消時間與中心關門時間相距不足3小時。當天中心則暫停辦公
- 活動/課程開始2小時前除下風球或暴雨警告, 或取消「極端情況」, 課程/活動將照常舉行
- 有關因惡劣天氣取消之課程/活動的補堂或退款安排, 詳見「有關退款事宜」



★★★ 中心開放時間 ★★★

| | 星期一至星期五 | 星期六 | 星期日及公眾假期 |
|-------------|-------------------------------------|-------------------------------------|----------|
| 9:00-11:00 | 休息 | <input checked="" type="checkbox"/> | 休息 |
| 11:00-13:00 | <input checked="" type="checkbox"/> | <input checked="" type="checkbox"/> | |
| 13:00-14:00 | 午膳 (中心暫停開放) | <input checked="" type="checkbox"/> | |
| 14:00-17:00 | <input checked="" type="checkbox"/> | <input checked="" type="checkbox"/> | |
| 17:00-19:00 | <input checked="" type="checkbox"/> | 休息 | |

暑期中心開放時間(20/7-31/8/2026)

星期一至五：9:00am-6:00pm

星期六：9:00am-5:00pm



★★★ 報名注意事項 ★★★

- 報名前，請參加者/家長/監護人先細閱報名須知及惡劣天氣安排
- 參加者的年齡如不符合活動要求，一經發現，將失去報名資格
- 親子活動須以家長或監護人與幼兒/兒童參加，不能以外籍傭工代替參加者及其家長及監護人應在報名前細閱活動/課程內容及相關資料，並根據參加者之體能及健康狀況衡量是否適合參與有關活動/課程。如參加者因個人疏忽或健康/體能上不足而導致傷亡，本機構無須負責剩餘活動名額將於公開報名時段起，以先到先得形式報名。若參加人數眾多，中心保留加開活動的權利，有關資料將張貼於中心或於本中心 Facebook 專頁內作宣傳，而不作另行通知
- 請家長保留活動收據直至整個課堂/活動完結
- 中心保留對活動一切更改之權利，而不作另行通知
- 中心保留公開使用及分享參加者的活動/課程相片之權利

★★★ 報名方法 ★★★

- 需親臨本中心成為會員，或以郵寄方式遞交會員申請，費用全免，會員可在報名活動起一年內收到由中心寄出之課程小冊子。
- 本中心不設郵遞/電話報名，只接受會員親臨本中心報名
- 可使用現金、易辦事(EPS)、八達通或劃線支票付款 (支票抬頭為「循道衛理楊震社會服務處」或「YANG MEMORIAL METHODIST SOCIAL SERVICE」，支票背面寫上參加者姓名、聯絡電話及課程編號)